

# LOURDES

# SUPPORTS

RECRUIT

# THEIR

社会医療法人財団聖フランシスコ会  
姫路聖マリア病院  
重度障害総合支援センター

# ルルド

LOURDES

# LIFE

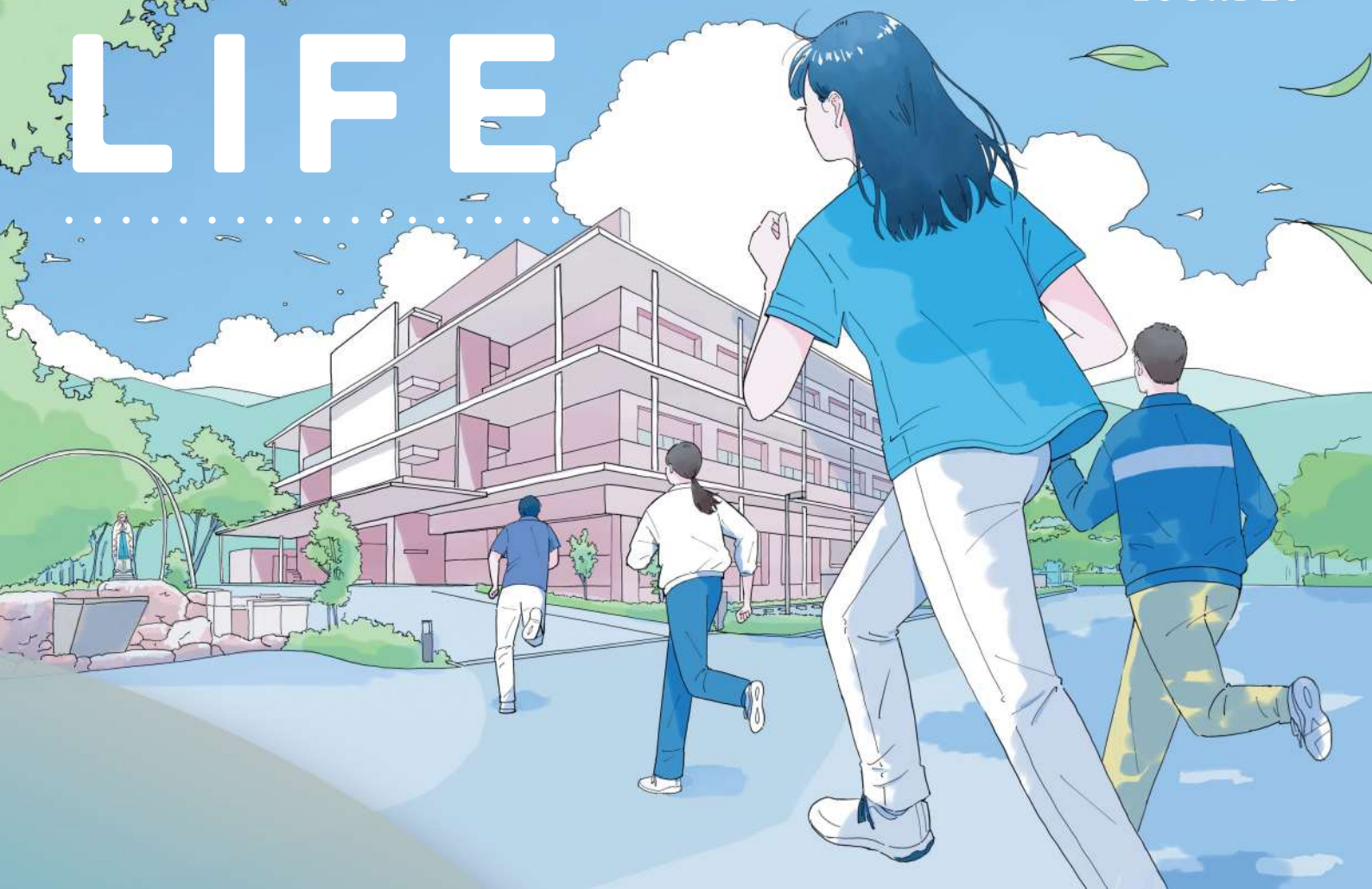

# 施設イベント紹介



楽しくなければルルドじゃない！

## 実習生の積極的な受入れ

ルルドでは、看護師、介護福祉士、理学療法士などの医療従事者を目指す学生や、保育士を目指す学生の実習を積極的に受け入れています。専門職としての知識や技術の習得とともに、多職種の協働体制の中で働ける人材の育成に努めています。



# センター長のご挨拶

ルルドは、  
姫路聖マリア病院の中にある重い障害のある人達のための施設です。

子どもから大人まで、在宅の方・入所の方を問わず、育ちや暮らしに医療的支援が必要な重い障害のある人達に、楽しく豊かな生活を送ってもらえるよう、医療や福祉分野のさまざまな職種の職員が日々頑張っています。

「楽しくなければルルドじゃない」を合言葉に、一緒に働く仲間を求めています。

さあ皆さん！全員集合！

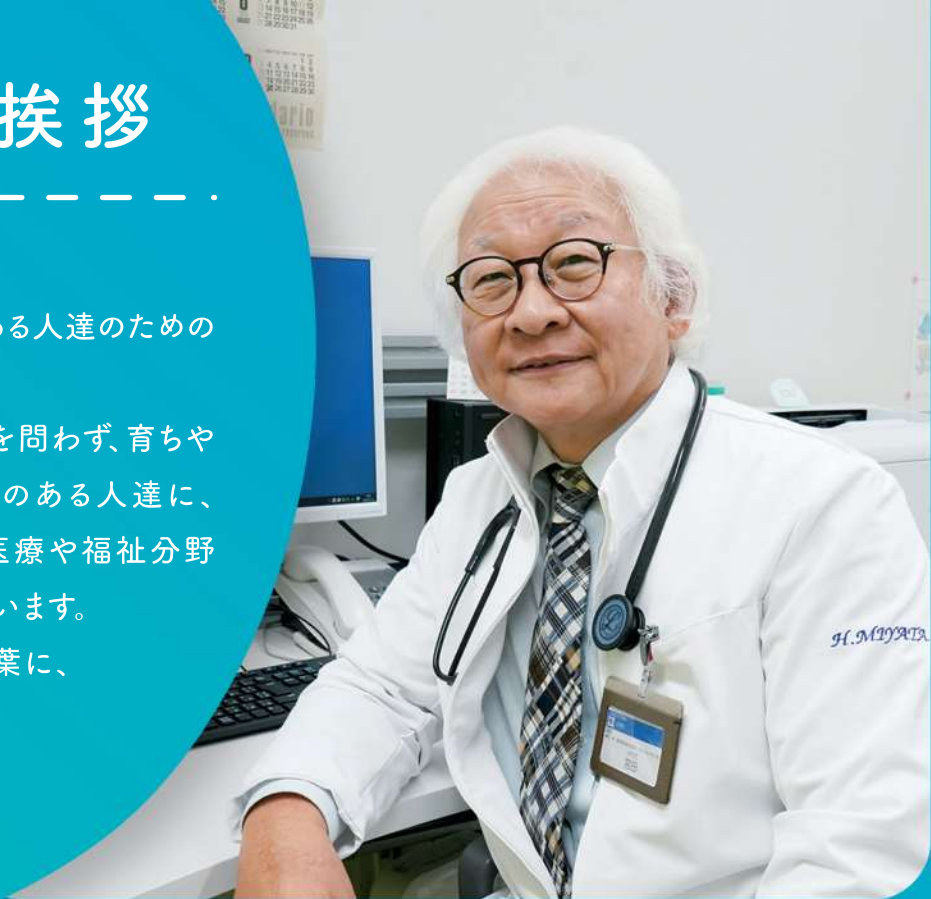

ルルドには様々な福利厚生があります。



## 保育所

病院敷地内に保育所完備。育児中の勤務も安心です。  
また子どもの急な病気の時には、  
小児科病棟で病児保育が利用できてサポート万全！



## 宿舎

一人暮らしにぴったりサイズの1DKの単身用と、  
家族みんなで快適に暮らせる世帯用があります。  
どちらも病院から徒歩3分以内！



## フィットネスジム

職員専用の本格的なトレーニングジムです。  
仕事帰りにサクッと寄れます。



## 職員食堂

ランチは日替わりで400円。  
月に一度のお楽しみ企画も・・・！  
朝食、夕食の提供もあります。



## 院内ローソン

おなじみのコンビニが院内に。  
スイーツやお弁当はもちろん、  
ちょっとした日用品も揃います。

## 日本病院会倶楽部

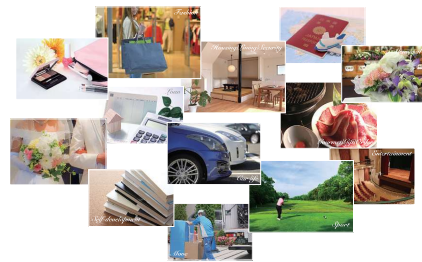

## その他福利厚生制度

全国各地の宿泊施設、パッケージツアーなど  
120以上のコンテンツを優待価格で  
利用することができます！



### 医師

小児科医と小児外科医で利用者さまの健康を守りながら、多職種が協働して働く職場の要の役割を担っています。また入所だけでなく外来診療も行っています。



### 看護師

医療者として医療と生活を総合的に捉え、利用者さまが充実した生活をおくれるよう多職種と協働し支援しています。



### 介護福祉士

日常を支えるプロフェッショナルとして、利用者さまが安心、安全で楽しい生活ができるよう支援しています。



### 保育士・社会福祉士・生活支援員

季節のイベント、レクリエーションなどを企画し、発達支援や日中活動の支援をしています。また日常生活における介護も行っています。



### 公認心理師

ご本人らしい育ちや、ご本人の想いに沿った暮らし方を心の面からサポートしています。また、ご家族さまの相談にも対応しています。



### 理学療法士

イベントなどを楽しみつつ安全かつ安心して生活が送れるように、呼吸や姿勢保持機能の向上などを中心に、発達を支援しています。



### 作業療法士

感覚経験を通して、遊びや食事動作などの作業活動が楽しめることを目標にしながら、生活を支援しています。



### 言語聴覚士

思いのやり取り(コミュニケーション)や、食べることの支援をしています。また、遊びを通して発達支援も行っています。



### 歯科衛生士

歯科疾患の予防及び口腔衛生の向上を図り、全身と口腔の健康づくりをサポートする役割を担っています。

## 職種一覧



### サービス管理責任者

利用者さまが楽しみを持ちながら、自分らしく生活できるよう支援していくための計画作成と、支援プロセスの管理が主な役割です。



### 児童発達支援管理責任者

障害のある子どもたち一人ひとりの個性や能力を理解し、本人やご家族さまの意見を汲み取り、より良い生活が送れるよう支援計画を立案し、支援プロセスの管理を行っています。



### 薬剤師

薬剤師の幅広い知識を活用し、安心してお薬を服用していただけるよう管理しています。



### 管理栄養士

経口摂取や経管栄養での投与量や内容について医師や多職種の方と検討しています。また独自のイベント食で利用者さまのニーズにも応えています。



### 臨床工学技士

医療機器の専門家として、安全で快適な入所生活のお手伝いをしています。在宅でご使用の機器も遠慮なくご相談ください。



### 看護補助者

利用者さまが安心、安全に楽しく生活できるよう生活環境を整え、日常を支えるお手伝いをしています。



### 相談支援専門員

障害のある人の困りごと・悩みに寄り添い、必要な福祉・支援を受けることが出来るように、計画作成するなど、利用者さまの生活や人生に継続的に関わっていきます。



### 事務員

医療・福祉費の計算はもちろん、ルルドの顔として窓口業務も大切にしながら、笑顔と元気な対応を心がけています。



### 訪問学級教員

県立姫路特別支援学校の教員が常駐し、児童生徒たちの成長を願いながらともに学びを進めています。



## 看護師

ルルドは医療的な管理を必要とする方が多く、看護師としてのスキルを活かし、成長できる場面も多いです。多職種が協働し、長く関わることができ、家族のように日々を見守ることができます。やりがいは入所児者さまの反応で想いを汲み取ることができた時！笑顔が見られた時は最高の癒しです。



## 介護福祉士

同世代のスタッフも多くコミュニケーションがとりやすい職場で、疑問に感じたことなども聞きやすいです。勉強会も充実していて、いろいろな場面でのスキルがあがりました。ルルドは多職種で仕事をしているので仲間が存在がとても心強く、また他職種のスタッフから学ぶことも多いです。



## 保育士

ルルドの元気印！の私たち保育士は、利用児者さまが毎日笑顔で過ごせるよう全力で働いています。保育や活動、季節の行事は私たちの腕の見せどころ。たとえば、みんなで盛り上がるゲームや、リラックス～な空間の提供などなど。私たちにお任せあれ！

## Q&A

### Q. 一人暮らしが不安なんだけど・・・

A. 病院から徒歩3分のところに単身者向けの宿舎があります。オール電化、液晶モニター付きインターフォン、エアコン、宅配ボックス完備で、一人暮らしにちょうどいい1DK！また世帯向けの宿舎も病院に隣接。TVモニター付きオートロックインターフォンでセキュリティ面も安心です。

### Q. 有給休暇があるのは知っているけど、本当に取れるのかな

A. 4月入職であれば初年度は年間15日、次年度以降は20日の有給休暇が付与され、入職初日から使えます！またその他にリフレッシュ休暇が3日付与されます。そして気になるルルドスタッフの実際の有給休暇取得率は約70%となっています。

### Q. 基本給の他にどんな手当がありますか

A. 職場手当、調整手当、処遇改善、職種手当（職種による）、当直手当（職種による）、家族手当、通勤手当があります。

### Q. 年間休日数は？

A. 約120日です。  
（週休2日、祝日の他、マリアの日、クリスマス、年末年始の休みがあります）

### Q. 今まで障害者の人と接する機会がなかったので、戸惑いそう。

A. 安心してください。ルルドでは年間約20回のカリキュラムを組んで新人研修を行っています。講師はルルドの先輩スタッフなので実際の業務に基づいた研修内容となっており、障害者の方の暮らし、関わり方、移乗の仕方、家族支援などを一年かけて学んでいきます。この研修会は誰でも参加できるので、2年目3年目になっても再度勉強したいと思ったらいつでも受講できます。その他院外で行われる研修会にも、多くのスタッフが積極的に参加しています。

### Q. 求める人物像は？

A. 多職種が協力し合っている職場なので、協調性のある方が望ましいです。また固定観念にとらわれず自由な考えを発信できる方を歓迎します。私たちもそのような意見を尊重できる職場でありたいと思っています。

# ACCESS

## 電車・バスでお越しの場合

JR播但線・・・仁豊野駅下車（南へ徒歩10分）

神姫バス・・・姫路駅（北口）⑦番のりばより約25分

「国道マリア病院」停留所下車（徒歩2分）

「マリア病院」停留所下車（病院正面玄関前すぐ）

※「マリア病院」停留所は、発着時間帯が限られます

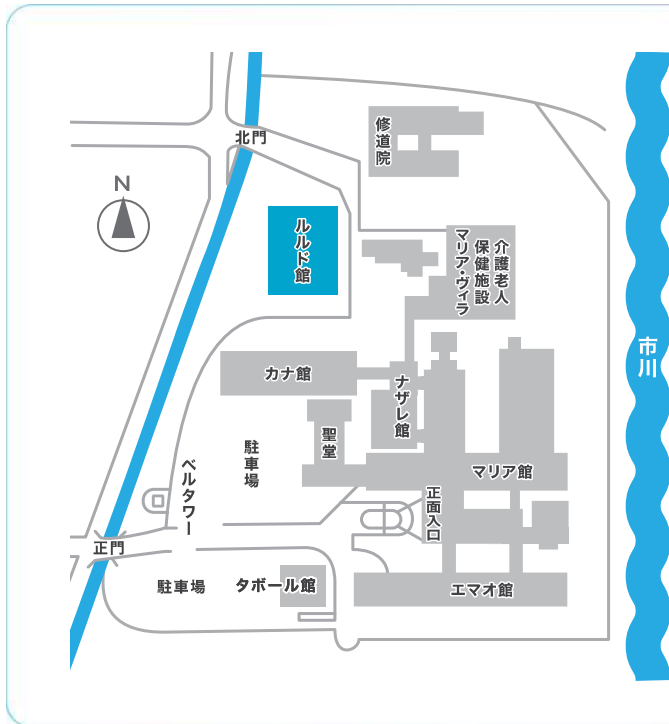
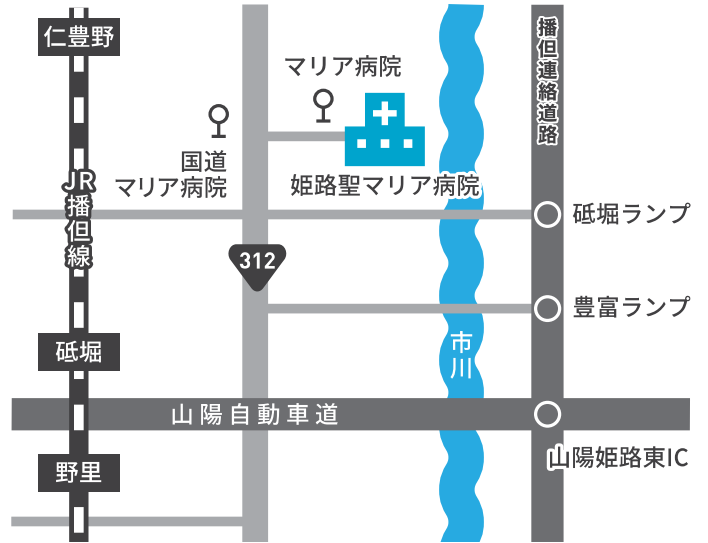

## 【お車でお越しの場合】

### ルルド館地下駐車場へのアクセス

- 北門へ進む
- ▼
- 北門ゲート（職員駐車場）を通過し右折
- ▼
- ルルド館地下駐車場入り口へ

地下駐車場からエレベーターで入館して頂けます



社会医療法人財団聖フランシスコ会  
**姫路聖マリア病院**

〒670-0801 兵庫県姫路市仁豊野650  
TEL (079)265-5111(代) FAX (079)265-5001  
E-mail:info@himemaria.or.jp

※病状・診断等に関するご質問、ご相談はメールではお受けしておりません。

重度障害総合支援センター **ルルド**

お問い合わせ/連絡先

TEL (079)265-5161 FAX (079)265-5162

●月～金（祝日を除く）8:30～17:00

E-mail:lourdes@himemaria.or.jp

ホームページへのアクセスはこちら

<http://www.himemaria.or.jp/maria/>

